

СИСТЕМЫ ДВУХСЛОЙНЫХ ГОФРИРОВАННЫХ ТРУБОПРОВОДОВ

Трубы КОРСИС ПРО SN16, ГОСТ Р 54475-2011, ТУ 22.21.21-001-73011750-2018

с 9 января 2020 г.

Цены указаны в рублях без учета НДС

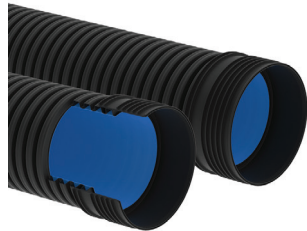

КОРСИС ПРО SN16 – двухслойные гофрированные полимерные трубы, обладающие повышенной стойкостью к внешним динамическим и статическим нагрузкам.

Соответствуют требованиям **ГОСТ Р 54475-2011**.

Рекомендованы для строительства внутриквартальных и магистральных сетей хозяйственно-бытового, промышленного и ливневого водоотведения в условиях высоких внешних нагрузок, больших глубин заложения, а также в иных случаях, когда требуется повышенная прочность трубопровода. Выбор кольцевой жесткости трубы и условий укладки осуществляется на основании прочностного расчета в соответствии с СП 40-102 для каждого конкретного проекта.

ТРУБЫ ПО НОМИНАЛЬНОМУ НАРУЖНОМУ ДИАМЕТРУ (DN/OD)

Наружный диаметр, мм; DN/OD	Внутренний диаметр (справочно), мм	Цена 1 м п. руб. без НДС	Трубы с приварным раструбом (Р), цена 1 м п. руб. без НДС		Муфты, цена 1 шт. руб. без НДС	Уплотнительные кольца, цена 1 шт. руб. без НДС
			1 м п. (Р) 6 м	1 м п. (Р) 12 м		
110	94	332,00 *	-	-	89,00	32,00
160	136	574,00 *	-	-	162,00	59,00 *
200	171	926,00 *	-	-	285,00	59,00
250	213	1 411,00 *	-	-	339,00	139,00
315	271	2 292,00	2 362,00	2 327,00	605,00	250,00
400	343	3 614,00	3 746,00	3 680,00	1 210,00	574,00
500	430	5 289,00	5 535,00	5 412,00	2 184,00	974,00
630	535	7 800,00	8 255,00	8 028,00	3 728,00	1 847,00
800	681	13 882,00	14 378,00	14 130,00	6 239,00	2 941,00
1000	851	19 832,00	20 701,00	20 267,00	10 949,00	5 286,00
1200	1035	26 441,00	27 933,00	27 187,00	18 799,00	8 309,00

* Для труб с профилем PR-2 и PR-3

ТРУБЫ ПО НОМИНАЛЬНОМУ ВНУТРЕННЕМУ ДИАМЕТРУ (DN/ID)

Внутренний диаметр, мм; DN/ID	Наружный диаметр (справочно), мм	Цена 1 м п. руб. без НДС	Трубы с приварным раструбом (Р), цена 1 м п. руб. без НДС		Муфты, цена 1 шт. руб. без НДС	Уплотнительные кольца, цена 1 шт. руб. без НДС
			1 м п. (Р) 6 м	1 м п. (Р) 12 м		
200	225	1 258,00	-	-	251,00	98,00
300	364	2 352,00	2 445,00	2 399,00	1 178,00	460,00
400	487	4 023,00	4 219,00	4 122,00	2 479,00	1 108,00
500	603	5 846,00	6 191,00	6 019,00	4 359,00	2 018,00
600	720	8 679,00	9 228,00	8 954,00	6 920,00	3 440,00
800	964	15 221,00	16 399,00	15 811,00	14 853,00	8 066,00
1000	1200	26 441,00	27 933,00	27 187,00	18 799,00	8 309,00

СМАЗКА-ЛУБРИКАНТ ДЛЯ МОНТАЖА ТРУБ КОРСИС ПРО, КОРСИС ПРОТЕКТ SN24 И ПЕРФОКОР

Для соединения труб рекомендуется использовать смазку-лубликант, которая существенно снижает усилие при сборке труб, способствует равномерному вводу трубы в раструб и минимизирует смещение уплотнительного кольца

Нормы расхода смазки-лубликанта для различных диаметров из расчета на один раструб и одно кольцо

СМАЗКА-ЛУБРИКАНТ ДЛЯ МОНТАЖА ПОЛИМЕРНЫХ ТРУБ		
	Упаковка	Цена 1 шт. руб без НДС
	ведро 10 кг	2 820,00
	ведро 5 кг	1 540,00
	тюбик 1 кг	345,00

Наружный диаметр трубы, мм	Расход смазки, кг
110-160	0,060
200-250	0,070
315	0,090
400	0,100
500	0,120
630	0,157
800	0,216
1000	0,312
1200	0,380

Цены предусмотрены для продажи на территории Российской Федерации

СИСТЕМЫ ДВУХСЛОЙНЫХ ГОФРИРОВАННЫХ ТРУБОПРОВОДОВ

ТРУБЫ ПЕРФОКОР SN16 и SN24, ТУ 22.21.21-004-73011750-2018

с 9 января 2020 г.

Цены указаны в рублях без учета НДС

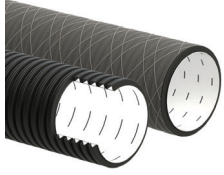

ПЕРФОКОР SN16 и SN24 – полимерные двухслойные гофрированные трубы с нанесенной перфорацией для устройства систем дренажа.

Рекомендованы: для устройства систем дренажа в дорожном строительстве, в сложных городских условиях и при строительстве аэропортов. Также применяются для водопонижения строительных площадок; в промышленном строительстве; для организации полигонов бытовых отходов. Выбор кольцевой жесткости трубы и условий укладки осуществляется на основании прочностного расчета в соответствии с СП 40-102 для каждого конкретного проекта.

ВАРИАНТЫ ИСПОЛНЕНИЯ ПЕРФОРАЦИИ

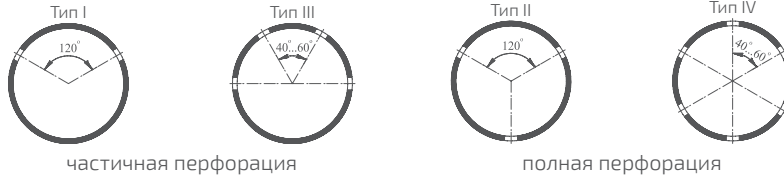

ТРУБЫ ПЕРФОКОР SN16 и SN24 ПО НОМИНАЛЬНОМУ НАРУЖНОМУ ДИАМЕТРУ (DN/OD)

Наружный диаметр, мм; DN/OD	Внутренний диаметр (справочно), мм	SN16 (отрезки 6 м)		SN24 (отрезки 6 м)	
		Цена за 1 м п., руб. без НДС	Варианты перфорации	Цена за 1 м п., руб. без НДС	Варианты перфорации
110	94	382,00 *	тип I-II	500,00	тип I-II
160	136	661,00 *	тип I-IV	863,00	тип I-IV
200	171	1 065,00 *	тип I-IV	1 393,00	тип I-IV
250	213	1 623,00 *	тип I-IV	2 122,00	тип I-IV
315	271	2 636,00	тип I-IV	3 448,00	тип I-IV
400	343	4 157,00	тип I-IV	5 435,00	тип I-IV
500	430	6 083,00	тип I-IV	7 954,00	тип I-IV
630	535	8 970,00	тип I-IV	11 730,00	тип I-IV

* Для труб с профилем PR-2 и PR-3

Возможна поставка труб в защитном фильтрующем покрытии (ЗФП)

ТРУБЫ ПЕРФОКОР SN16 и SN24 ПО НОМИНАЛЬНОМУ ВНУТРЕННЕМУ ДИАМЕТРУ (DN/ID)

Внутренний диаметр, мм; DN/ID	Внешний диаметр (справочно), мм	SN16 (отрезки 6 м)		SN24 (отрезки 6 м)	
		Цена за 1 м п., руб. без НДС	Варианты перфорации	Цена за 1 м п., руб. без НДС	Варианты перфорации
200	225	1 447,00	тип I-IV	1 891,00	тип I-IV
300	364	2 705,00	тип I-IV	3 557,00	тип I-IV
400	487	4 627,00	тип I-IV	6 098,00	тип I-IV
500	603	6 723,00	тип I-IV	8 875,00	тип I-IV
600	720	9 981,00	тип I-IV	13 155,00	тип I-IV

СПРАВОЧНАЯ ИНФОРМАЦИЯ ПО ПЛОЩАДИ ВОДОПРИЕМНЫХ ОТВЕРСТИЙ НА ОДИН ПОГОННЫЙ МЕТР ТРУБЫ

Наружный диаметр, мм; DN/OD	Водоприемное отверстие		Количество рядов водоприемных отверстий в каждой впадине гофра			
			2	3	4	6
	Ширина, мм	Длина, мм	Площадь отверстий, см ² на 1 м п.	Площадь отверстий, см ² на 1 м п.	Площадь отверстий, см ² на 1 м п.	Площадь отверстий, см ² на 1 м п.
110	1,5	10-20	30-60	45-90		
160	1,5	15-25	36-61	54-91	72-121	109-182
200	1,5	20-35	30-53	45-78	60-105	90-158
250	2,5	55-90	74-122	111-182	148-243	223-364
315	2,5	70-110	84-132	126-198	168-264	252-396
400	2,5	90-140	92-143	138-215	184-286	276-429
500	2,5	95-140	97-143	146-215	194-286	291-429
630	2,5	100-150	102-153	153-230	204-306	306-459

Цены предусмотрены для продажи на территории Российской Федерации